



ROMÂNIA
JUDEȚUL VÂLCEA
CONSILIUL LOCAL ORAȘ BREZOI



HOTĂRÂREA Nr.68

Privitoare la : „Aprobarea organigramei și a statului de funcții ale Spitalului Orășenesc Brezoi”

Consiliul Local Brezoi, Județul Vâlcea, întrunit în ședință ordinară astăzi 16.12.2016, la care participă un nr. de 15 consilieri din totalul de 15 din câți este constituit,

Văzând că prin H.C.L. nr. domnul consilier Stamate Cornel a fost ales președinte de ședință,

Luând în discuție expunerea de motive prezentată de către dl. Schell Robert-primarul orașului Brezoi, raportul de avizare al comisiilor: comisia pentru administrație publică locală, juridică, apărarea ordinii și liniștii publice, respectarea drepturilor și libertăților cetățenilor; comisia pentru învățământ, sănătate, cultură, protecție socială, activități sportive și de agrement, precum și raportul de specialitate nr. 7710 din 09.12.2016 întocmit de Compartimentul juridic, prin care se propune aprobarea organigramei și a statului de funcții ale Spitalului Orășenesc Brezoi,

Văzând raportul de avizare al proiectului de hotărâre întocmit de secretarul orașului Brezoi, dat în considerare situației de fapt relevate de raportul de specialitate mai sus menționat,

În conformitate cu prevederile art. 174, alin. (5) din Legea nr 95/2006 privind reforma în domeniul sănătății, cu modificările și completările ulterioare, art. 6 din Legea nr. 52/2003, privind transparența decizională în administrația publică,

În temeiul art.36, alin. (9) și art.45 din Legea nr.215/2001, privind administrația publică locală, republicată, cu modificările și completările ulterioare, cu un nr. de 15 voturi „pentru”,

Adoptă următoarea

HOTĂRÂRE:

Art. 1: Se aprobă organigrama și statul de funcții ale Spitalului Orășenesc Brezoi, conform anexelor nr. 1 și nr. 2 care fac parte integrantă din prezenta hotărâre.

Art. 2: Primarul orașului Brezoi și Compartimentul Resurse Umane din cadrul Aparatului de Specialitate al Primarului vor urmări ducerea la îndeplinire a prevederilor prezentei hotărâri.

Art. 3: Prezenta hotărâre se va comunica astfel :

- Spitalului Orasenesc Brezoi;
- Instituției Prefectului ;
- Primarului orașului Brezoi ;
- Compartimentului Relații publice în vederea aducerii la cunoștință publică prin afișare.

Brezoi la 16 decembrie, 2016,

Presedinte de sedinta
Stamatescu Cornel



Contrasemneaza pentru legalitate,
SECRETAR,
Sandu Nicolae

ANEXA I LA HCL Nr. 68/16.11.2016

ORGANIGRAMA SPITALULUI ORASENESC BREZOI 01.11.2016

Aprobat,
Primar Robert Schell

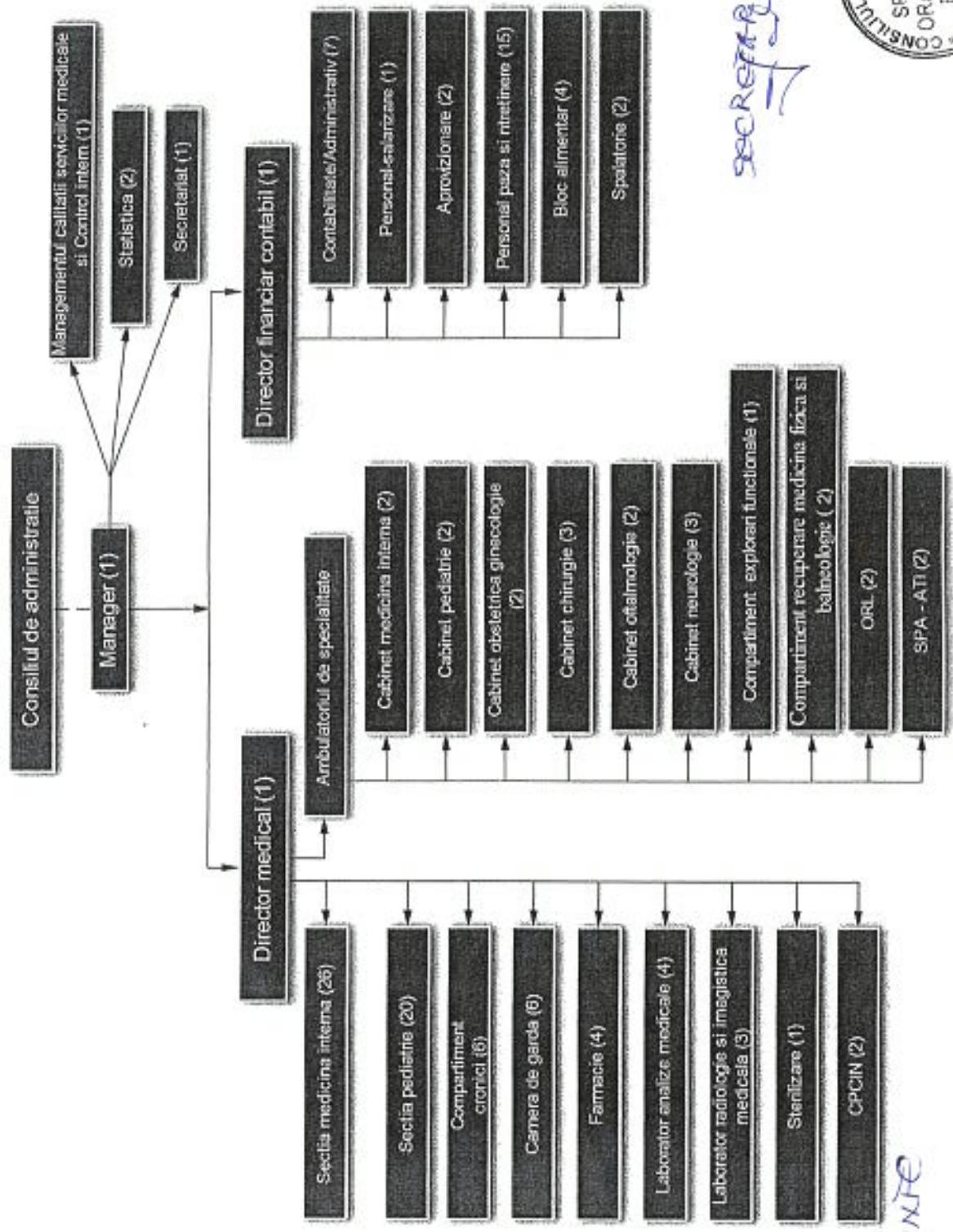

SECRETAR



PRESEDINTE

(Handwritten signature)



ANEXA II CA HCL Nr. 68/16.10.2016

Spitalul Orasenesc Brezoi
 Str. Fabricii Nr. 2
 Brezoi - Jud. Valcea 245500
 Tel.0250778220/230 Fax.0250778161

Aprobat.
 Primar Schell Robert

STAT DE FUNCTII
 01.11.2016

Nr.crt	Nume si prenume	Denumirea functiei	Nivel studi	Cuantum post	Gradisie/ Grad	Clasa	Clasa + vechime
0	1	2	3	4	5	6	7
COMITET DIRECTOR							
1	CERBU VASILE	MANAGER	S	1	5	88	88
2	POPESCU EFTIMIA-GABRIELA	DIRECTOR MEDICAL	S	1	5	87	96
3	DUMITRESCU GABRIELA	DIRECTOR FINANCIAR CONTABIL	S	1	5	79	79
	TOTAL			3			
SECTIA PEDIATRIE							
4	ALEXANDRU SIMONA	MEDIC REZIDENT AN IV	S	1	1	59	59
5	POST REZERVAT MANAGER	MEDIC PRIMAR-PEDIATRIE	S	1	5	63	72
6	MIHALCEA ALEXANDRA	ASISTENT MEDICAL GENERALIST	S	1	5	48	61
7	SOFILCA-FRUNTEANU FLORENTINA	PRINCIPAL-ASISTENT SEF	P.L.	1	BAZA	41	41
8	MIU IZABELA DIANA	ASISTENT MEDICAL GENERALIST	P.L.	1	5	43	52
9	RICOBON ANDREIA ILEANA	ASISTENT MEDICAL PRINCIPAL	P.L.	1	5	43	52
10	GHINCEA CORINA	ASISTENT MEDICAL PRINCIPAL	P.L.	1	5	43	52
11	ALBULESCU DANIELA	ASISTENT MEDICAL PRINCIPAL	P.L.	1	4	43	51
12	VILCU MARIA	ASISTENT MEDICAL GENERALIST	P.L.	1	BAZA	41	41
13	GHERMAN ELENA-CRISTINA	ASISTENT MEDICAL GENERALIST	P.L.	1	BAZA	41	41
14	VACANT	INFIRMIERA	G.	1	BAZA	10	10
15	VACANT	REGISTRATOR MEDICAL	G.	1	BAZA	12	12
16	TISANU FLORENTINA	INGRIJITOARE	G.	1	BAZA	12	12
17	IVANESCU MARIANA-DOINA	INGRIJITOARE	G.	1	BAZA	12	12
18	MIHAILOIU VALENTINA	INFIRMIERA	G.	1	2	12	17
19	STEFANOIU MARIA CRISTINA	INFIRMIERA	G.	1	5	14	23
20	RACHERU MARIA	INFIRMIERA	G.	1	4	14	22
21	MODRUZ ELENA	INFIRMIERA	G.	1	5	14	23
22	HERTA MARIA-ALEXANDRA	INGRIJITOARE	G.	1	3	12	19
23	DOBRIIN NICULINA	INGRIJITOARE	G.	1	BAZA	12	12
	TOTAL			20			
SECTIA MEDICINA INTERNA							
24	POPESCU NICOLITA	MEDIC SEF SECTIE	S	1	5	86	86
25	CONSTANTINI RUDOLF	ASISTENT MEDICAL PRINCIPAL-SEF SECTIE	P.L.	1	5	47	56
26	CONSTANTINESCU CARMEN	ASISTENT MEDICAL PRINCIPAL	P.L.	1	5	43	52

27	VIȘAN ELENA	ASISTENT MEDICAL PRINCIPAL	P.L.	1	5	43	52
28	BRADEANU MIHAELA	ASISTENT MEDICAL PRINCIPAL	P.L.	1	5	43	52
29	CORBEANU MARIA GABRIELA	ASISTENT MEDICAL PRINCIPAL	P.L.	1	5	43	52
30	BOROIU GEORGIANA	ASISTENT MEDICAL PRINCIPAL	P.L.	1	5	43	52
31	DAN MARIA CRISTINA	ASISTENT MEDICAL PRINCIPAL	P.L.	1	5	43	52
32	GANDAC MARIA	ASISTENT MEDICAL GENERALIST	P.L.	1	5	41	50
33	VACANT	ASISTENT MEDICAL	P.L.	1	BAZA	12	12
34	VACANT	ASISTENT MEDICAL	P.L.	1	BAZA	12	12
35	VACANT	ASISTENT MEDICAL	P.L.	1	BAZA	12	12
36	VACANT	ASISTENT MEDICAL	P.L.	1	BAZA	12	12
37	COJOCARU ELENA	INFIRMIERA	G.	1	1	10	13
38	STOENESCU ROXANA-ZOE	INFIRMIERA	G.	1	1	10	13
39	RACHERU FLORINA LUCRETIA	INFIRMIERA	G.	1	4	14	22
40	ENVASOAE VERONICA	INFIRMIERA	G.	1	3	14	21
41	VACANT	INFIRMIERA	G.	1	BAZA	10	10
42	VACANT	INFIRMIERA	G.	1	BAZA	10	10
43	VACANT	INFIRMIERA	G.	1	BAZA	10	10
44	UNGUREANU MARIA	INGRUITOARE	G.	1	3	12	19
45	PARVU NICULINA-TANIA	INGRUITOARE	G.	1	5	12	21
46	VACANT	INGRUITOARE	G.	1	BAZA	12	12
47	VACANT	INGRUITOARE	G.	1	BAZA	12	12
48	VACANT	INGRUITOARE	G.	1	BAZA	12	12
49	VACANT	INGRUITOARE	G.	2	BAZA	12	12
		TOTAL		27			

COMPARTIMENT CRONICI

50	MINUTA AMALIA	MEDIC PRIMAR	S	1	5	63	72
51	RĂDULESCU CARMEN	ASISTENT MEDICAL PRINCIPAL	P.L.	1	5	43	52
52	GLAVAN SIMONA ELENA	ASISTENT MEDICAL PRINCIPAL	P.L.	1	3	43	50
53	VACANT	ASISTENT MEDICAL	P.L.	1	BAZA	12	12
54	PLESANU GEORGETA	INFIRMIERA	G.	1	5	14	23
55	SIMA VIRGINIA-MARIA	INGRUITOARE	G.	1	4	12	20
		TOTAL		6			

LABORATOR ANALIZE MEDICALE

56	VACANT	MEDIC SPEC. LABORATOR	S	1	BAZA	58	58
57	CHITĂ ALINA	ASISTENT MEDICAL PRINCIPAL	P.L.	1	4	43	51
58	BARDAȘU LIGIA NICOLETA	ASISTENT MEDICAL	P.L.	1	5	41	50
59	TURLUI VIORICA	ASISTENT MEDICAL	P.L.	1	5	41	50
		TOTAL		4			

LABORATOR RADIOLOGIE SI IMAGISTICA MEDICALA

60	VACANT	MEDIC SPECIALIST	S	1	BAZA	58	58
61	NEDELCU DOINA	ASISTENT MEDICAL GENERALIST	P.L.	1	5	41	50
62	TIMOFTE ANDREEA IRINA	ASISTENT MEDICAL PRINCIPAL	P.L.	1	2	43	48
		TOTAL		3			

EVALUARE SI STATISTICA MEDICALA

63	BELU GIORGIANA ANGELA	ASISTENT MEDICAL PRINCIPAL	P.L.	1	3	43	50
64	VILCU LAURA	REGISTRATOR MEDICAL	P.L.	1	BAZA	12	12
		TOTAL		2			

CAMERA DE GARDA

65	DUMITRESCU GABRIEL	ASISTENT MEDICAL PRINCIPAL	P.L.	1	2	43	48
66	SALCIANU ELENA	ASISTENT MEDICAL PRINCIPAL	P.L.	1	5	43	52
67	SURDU ELENA	ASISTENT MEDICAL PRINCIPAL SEF	P.L.	1	5	43	56
68	DICU CARSTEA LAURA	ASISTENT MEDICAL PRINCIPAL	P.L.	1	5	43	52
69	PIRVULESCU DANIELA	ASISTENT MEDICAL PRINCIPAL	SSD	1	4	43	54
70	MUNTEANU GABRIELA IULIANA	ASISTENT MEDICAL PRINCIPAL	P.L.	1	2	43	48
		TOTAL		6			

STERILIZARE

71	VACANT	ASISTENT MEDICAL	P.L.	1	BAZA	12	12
----	--------	------------------	------	---	------	----	----

FARMACIE

72	VACANT	FARMACIST	S	1	BAZA	52	52
73	RICOBON BIANCA ELENA	ASISTENT FARMACIE PRINCIPAL	P.L.	1	4	43	51
74	IACOB GEORGETA	ASISTENT FARMACIE	P.L.	1	2	41	46
75	VACANT	INGRIJITOARE	G.	1	BAZA	12	12
		TOTAL		4			

SPALATORIE

76	TISANU MARIA	SPALATOREASA CU GESTIUNE	G.	1	5	13	22
77	VASII ANA	SPALATOREASA	G.	1	5	12	21
		TOTAL		2			

**MANAGEMENTUL CALITATII
SERVICIILOR MEDICALE SI
CONTROLULUI INTERN**

78	VACANT	ECONOMIST	S	1	BAZA	24	24
----	--------	-----------	---	---	------	----	----

PERSONAL TEHNIC, ECONOMIC.

79	POST REZERVAT DIR. FIN. CONTABIL	ECONOMIST I A	S	1	5	48	57
80	FLOROIU ELENA	ECONOMIST I-COMP.ACHIZITII	S	1	5	38	47
81	VACANT	ECONOMIST	S	1	BAZA	24	24
82	VACANT	ECONOMIST	S	1	BAZA	24	24
83	POSTEA LIVIA FLORICA	TEHNIC ADMINISTRATIV	S	1	5	48	57
84	NIUCA ALINA	INSPECTOR RESURSE UMANE	SSD	1	2	17	22
85	CONDECI TINCU ELENA	CONTABIL IA	M	1	BAZA	22	22
86	BUZAMURGA ILEANA	CONTABIL IA	M	1	5	22	31
87	CERBU IULIAN	ANALIST PROG. (AJUTORI) - IA	M	1	3	22	29
88	HUTAN CARMEN	SECRETAR DACTILOGRAF I	M	1	5	12	21
89	VACANT	MAGAZINER	M	1	BAZA	13	13
	TOTAL			11			

MUNCTORI

90	ALAMAN NICOLETA	MUNCTOR CALIFICAT II - BUCATAR	G.	1	5	12	21
91	ALAMAN FLOREA	MUNCTOR CALIFICAT II - BUCATAR	G.	1	5	12	21
92	VACANT	MUNCTOR CALIFICAT IV - BUCATAR	G.	1	BAZA	8	8
93	IONESCU FLORIN	MUNCTOR CALIFICAT III - BUCATAR	G.	1	5	10	19
94	SOCOL ION	MUNCTOR CALIFICAT II - FOCHIST	G.	1	5	12	21
95	HURJUALA NICOLAE	MUNCTOR CALIFICAT II - FOCHIST	G.	1	5	12	21
96	OTESANU FLORIN	MUNCTOR CALIFICAT II - FOCHIST	G.	1	5	8	17
97	POSTEA MOISE	MUNCTOR CALIFICAT IV - TELEFONIST	G.	1	5	12	19
98	DORNEANU ERNESTINA	MUNCTOR CALIFICAT II - SOFER	G.	1	BAZA	12	12
99	VACANT	MUNCTOR CALIFICAT II - SOFER	G.	1	BAZA	12	12
100	VACANT	MUNCTOR CALIFICAT IV - INGRUITOARE	G.	1	BAZA	12	12
101	VACANT	INSTALATOR	G.	1	BAZA	8	8
102	VACANT	MUNCTOR CALIFICAT IV - TAMPLAR	G.	1	BAZA	8	8
103	VACANT	MUNCTOR CALIFICAT IV - LACATUS MECANIC	G.	1	BAZA	8	8
	TOTAL			14			

PERSONAL DESERVIRE

104	BALCESCU DUMITRU	PAZNIC	G.	1	5	12	21
105	CUCA DANIEL	PAZNIC	G.	1	5	12	21
106	AMZA MARCELA	PAZNIC	G.	1	5	12	21
107	BUZAMURGA VASILE	PAZNIC	G.	1	5	12	21
108	VILCU MIHAELA	INGRUITOARE	G.	1	5	12	21
	TOTAL			5			

AMBULATORIU INTEGRAT

MEDICINA INTERNA									
109	ILIUTA CRISTINA-ALINA	MEDIC REZIDENT AN IV	S	1	2	55	61		
110	VACANT	ASISTENT MEDICAL	P.L.	1	BAZA	12	12		
CHIRURGIE									
111	POST REZERVAT DIRECTOR MEDICAL	MEDIC SPECIALIST CHIRURGIE	S	1	BAZA	58	58		
112	VACANT	ASISTENT MEDICAL	P.L.	1	BAZA	12	12		
113	SIRBU CAMELIA	INFIRMIERA	G.	1	3	14	21		
PEDIATRIE									
114	VACANT	MEDIC SPECIALIST	S	1	BAZA	58	58		
115	VACANT	ASISTENT MEDICAL	P.L.	1	BAZA	12	12		
ORL									
116	VACANT	MEDIC SPECIALIST	S	1	BAZA	58	58		
117	VACANT	ASISTENT MEDICAL GENERALIST	P.L.	1	BAZA	41	41		
OBTETRICIA-GINECOLOGIE									
118	VACANT	MEDIC SPECIALIST	S	1	BAZA	58	58		
119	MANTA IULIANA	ASISTENT MEDICAL GENERALIST	P.L.	1	4	41	49		
OFTALMOLOGIE									
120	PALLA PAPAVALU MARCELA	MEDIC REZIDENT AN IV	S	1	1	55	59		
121	VACANT	ASISTENT MEDICAL	P.L.	1	BAZA	12	12		
NEUROLOGIE									
122	MARIOARA OANA MARIA	MEDIC REZIDENT AN IV	S	1	1	55	59		
123	VACANT	ASISTENT MEDICAL	P.L.	1	BAZA	12	12		
124	VACANT	INGRIJITOARE	G.	1	BAZA	12	12		
COMPARTIMENT EXPLORARI FUNCTIONALE									
125	VACANT	ASISTENT MEDICAL	P.L.	1	BAZA	12	12		
COMPARTIMENT RECUPERARE									
MEDICINA FIZICA SI BALNEOLOGIE									
126	NICOARA CARMEN ELENA	MEDIC REZIDENT AN IV	S	1	1	55	59		
127	UNGUREANU MIHAELA	ASISTENT MEDICAL PRINCIPAL	P.L.	1	3	43	50		
SPA(ATI)									
128	FORTAN MIRELA	MEDIC REZIDENT AN V	S	1	2	55	61		

129	VACANT	ASISTENT MEDICAL	P.L.	1	BAZA	12	12
CPCIN							
129.5	VACANT	MEDIC SPECIALIST	S	0.5	BAZA	58	58
130.5	BARBASU IOANA	ASISTENT MEDICAL PRINCIPAL	P.L.	1	5	43	52
131	VACANT	AGENT DDD	G.	0.5	BAZA	8	8
		TOTAL		2			

TOTAL POSTURI : 131
din care funcții de conducere: 3
Posturi vacante: 45
Posturi rezervate funcții conducere: 3
Posturi ocupate: 83

MANAGER,
DR. CERBU VASILE

DIRECTOR FINANCIAR CONTABIL,
EC. DUMITRESCU GABRIELA



[Handwritten signature]
SECRETAR



[Handwritten signature]
SECRETAR